

## Versiyon 726 Yenilikler

- ◆ Senkronizasyon özelliği eklendi. Derinlik, Grafik, Kademe Analizi, Tahta, Aracı Kurum Dağılımı senkronize çalışır hale geldi. Senkron grupları “Bu pencereyi senkronize et “ denilerek oluşturulabiliyor.

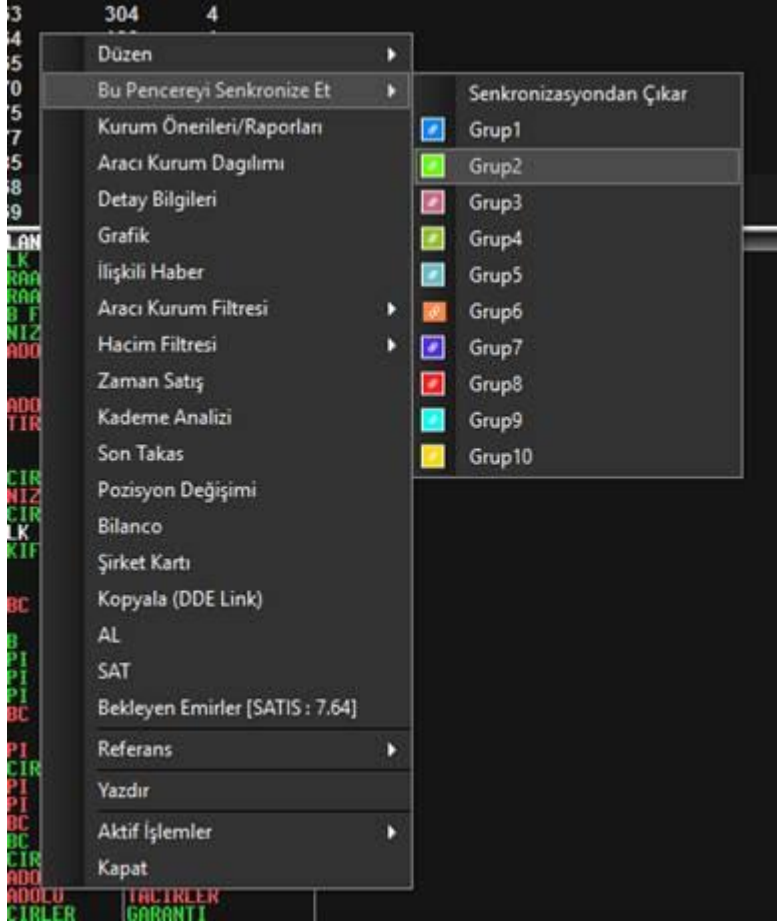

- ◆ MOST indikatörünün yaratıcısı Anıl Özekşi tarafından geliştirilen “Optimized Trend Tracker” indikatörü eklendi.

**M Optimized Trend Tracker Parametreleri**

Periyot: <input type="text" value="2"/>	<input type="checkbox"/> Support Line	Grafik Periyodu: <input type="text"/>
Opt: <input type="text" value="1.4"/>	Renk: <input type="text" value="Cyan"/>	Bölge: <input type="text" value="Data Serisi Üzerine"/>
Renk: <input type="text" value="Magenta"/>	Çizgi Kalınlığı: <input type="text" value="0"/>	<input type="checkbox"/> Scalaları Birleştir
Çizgi Kalınlığı: <input type="text" value="0"/>	<input type="checkbox"/> Yükselen Düşen Renk	Öteleme: <input type="text" value="0"/>
<input type="checkbox"/> Yükselen Düşen Renk	Çizgi: <input type="text" value="Kapanış"/>	<input type="checkbox"/> Bu pencereyi bir daha gösterme
<input type="checkbox"/> Yükselen Düşen Renk	Değişken: <input type="text" value="Değişken"/>	<input type="button" value="Tamam"/>
		<input type="button" value="İptal"/>
		<input type="button" value="Uygula"/>

- ◆ Sistem testera kar hedefi ile sat engelle stopu konuldu. Bu özellik ile belirli bir yüzde/puan kar hedefinin altındaki sat/açığa satış kapat sinyalleri engellenecek. Komisjonsuz işlem fiyatı üzerinden çalışıyor.

**= Kar Realizasyonu**

Taşınan Pozisyonlara uygula

Açık Pozisyonlara uygula

Kar Hedefi:   Yüzde  Puan

---

**= Zararı Durdur**

Taşınan Pozisyonlara uygula

Açık Pozisyonlara uygula

Max. Zarar:   Yüzde  Puan

---

**= Süre Sınırı**

Taşınan Pozisyonlara uygula

Açık Pozisyonlara uygula

Bar

---

**= Hareketli STOP LOSS**

Taşınan Pozisyonlara uygula

Açık Pozisyonlara uygula

Stop Seviyesi:   Yüzde  Puan

---

**= Kademeli Hareketli KAR STOP LOSS**

Taşınan Pozisyonlara uygula >=    Yüzde  Puan

Açık Pozisyonlara uygula >=    Puan

\* Seviye bilgileri artan şekilde >=

\* Sıralı olmalıdır.

---

**= Kar Hedefi ile SAT/KAPAT ENGELLE**

Taşınan Pozisyonlara uygula

Açık Pozisyonlara uygula

Kar Hedefi:   Yüzde  Puan

- ◆ Trend alarmlarına trend sayısı gösterimi eklendi
- ◆ Trend alarmlarına pasifleri sil özelliği eklendi

Sembol	Period	Birim	Son Tarih	Son Değer	Yön	Not
<input checked="" type="checkbox"/> F_USD...	60	TL	24.06.2019 16:...	6.021724	Yukarı	
<input type="checkbox"/> XBANK	HAF	TL	24.06.2019	93294.25	Yukarı	
<input checked="" type="checkbox"/> XBANK	HAF	TL	24.06.2019	166647.9	Yukarı	

- ◆ Sistem Tester raporlarına ortalama kar ve ortalama zarar bilgileri eklendi.

İşlemler		299	Ortalama Kâr/Ortalama Zarar	3.35
Kârlı	49	12373.42	Zarar Ettiren	250
Long	0	0.00	Long	0
Short	49	12373.42	Short	250
Ortalama Kâr	252.52		Ortalama Zarar	75.45

OrtKar	OrtZarar	KOMİSYON	OVERALL	OPT1	OPT2	OPT3	OPT4
252.52	75.45	3099.01	3511.41	3	3	1	1

- ◆ Sağ tık menüsüne ve Senet Seçim Ekranına “Endeks Grupları” alanı eklendi.

Matrİks Connect'e Gönder		28942.1	126525.9	1,443,358,045	0	21.06.2019 15:00
AL (Aktif Fiyat)						21.06.2019 15:00
SAT (Aktif Fiyat)						21.06.2019 14:59
Dayanak Olduğu Semboller Fiyat Penceresinde Göster						21.06.2019 14:59
Kurum Önerileri/Raporları						21.06.2019 14:59
Düzen						21.06.2019 14:59
Kaydet						21.06.2019 14:59
Sembol Seçimi						21.06.2019 14:59
Sembollerini Düzenle						21.06.2019 14:59
Sırala						21.06.2019 14:59
Satır Yüksekliği						21.06.2019 14:59
Yazdır						21.06.2019 14:59
Grafik	F4					21.06.2019 14:59
Takas	F8					21.06.2019 14:59
Derinlik	F1					21.06.2019 14:59
Aktif Derinlik						21.06.2019 14:59
Detay Bilgileri	F3					21.06.2019 14:59
Zaman Satış	F5					21.06.2019 14:59
Kademe Analizi	F7					21.06.2019 14:59
Aracı Kurum Dağılımı	F2					21.06.2019 14:59
Bilanço	F6					21.06.2019 14:59
Şirket Kartı						21.06.2019 14:59
İlişkili Haber	F10					21.06.2019 14:59
Tahta						21.06.2019 14:59
Aktif Tahta						21.06.2019 14:59
Pozisyon Değişimi	F9					21.06.2019 14:59
Sermaye Arttırmaları						21.06.2019 14:59
İptal Edilmiş Emirler Penceresi						21.06.2019 14:59
Para Birimi Seçimi						21.06.2019 14:59
DDE Link ve Excel Aktarımları						21.06.2019 14:59
Otomatik Döngü						21.06.2019 14:59
Arkaya Gönder						21.06.2019 14:59
Satır/Kolon İşlemleri						21.06.2019 14:59
Kapat						21.06.2019 14:59

Senet Seçiniz	
<input type="radio"/>	Borsalar
<input type="radio"/>	Sektörler
<input type="radio"/>	BIST Pazar Kodları
<input type="radio"/>	BIST Varantları/Sertifika ve BIST Grupları
<input checked="" type="radio"/>	Endeks Grupları
XU030 ,BIST 30	
AKBNK	,AKBANK
ARCLK	,ARCELİK
ASELS	,ASELSAN
BIMAS	,BİM BİRLEŞİK MAGAZALAR A..
DOHOL	,DOĞAN HOLDİNG
EREGL	,EREĞLİ DEMİR ÇELİK
FROTO	,FORD OTOMOTİV SANAYİ
GARAN	,T. GARANTİ BANKASI
ISCTR	,T. İS BANKASI Ç GRUBU
KRDMD	,KARDEMİR D GRUBU
KCHOL	,KOC HOLDİNG
KOZAL	,KOZA ALTIN İŞLETMELERİ A..
Gruplar	

- ◆ Hisse Detay – Endeks alanına hissenin ait olduğu endekslerin ağırlığını gösteren bir alan eklendi.

Endeks Ağırlığı		Endeks Etkisi		Dahil Olduğu Endeksler	
BIST-30:				Endeks	% Ağırlık
BIST-50:				1 KAT50	03.56
BIST-100:	0.239	-0.382		2 KAT50_G	03.56
BIST Tüm	0.218	-0.352		3 KATLM	04.22
Piy.Yap.Uye				4 KATLM_G	04.22
Alis		Satis		5 TIMEX	00.72

- ◆ Multi time frame özelliği eklendi. Parametre penceresinden seçim yapılabilir.

**M** Moving Average Parametreleri

Periyot <input type="text" value="5"/> Renk <span style="color: red;">■</span> Çizgi Kalınlığı <input type="text" value="0"/> <input type="checkbox"/> Yükselen Düşen Renk Kapanış <input type="text" value="Kapanış"/> Basit <input type="text" value="Basit"/> Çizgi <input type="text" value="Çizgi"/>	<input type="checkbox"/> İkinci Çizgi Periyot <input type="text" value="22"/> Renk <span style="color: green;">■</span> Çizgi Kalınlığı <input type="text" value="0"/> <input type="checkbox"/> Yükselen Düşen Renk Kapanış <input type="text" value="Kapanış"/> Basit <input type="text" value="Basit"/> Çizgi <input type="text" value="Çizgi"/> <input type="checkbox"/> Kesişim Bölgeleri	Grafik Periyodu <input type="text"/> Bölge <input type="text" value="Data Serisi Üzerine"/> <input type="checkbox"/> Scalaları Birleştir Öteleme <input type="text" value="0"/> <input type="checkbox"/> Bu pencereyi bir daha gösterme Tamam iptal Uygula
---	---	---

Default Olarak Kaydet

Alarm Seviyeleri

Yorum